



Municipalidad Provincial de Chanchamayo

La Merced - Junín - Perú

CARGU

"AÑO DE LAS CUMBRES MUNDIALES EN EL PERU"

ORDENANZA N° 004-2008-MPCH

0000001

La Merced, 24 de enero del 2008.

EL CONCEJO MUNICIPAL DE LA MUNICIPALIDAD PROVINCIAL DE CHANCHAMAYO.

VISTO:

En Sesión Ordinaria de Concejo N° 022 del 20 de Noviembre del 2007, el anteproyecto del Cuadro de Asignación de Personal CAP, y;

CONSIDERANDO

Que, el artículo 194° de la Constitución Política del Perú, concordante con el artículo II del Título Preliminar de la Ley Orgánica de Municipalidades, Ley 27972, establece que las Municipalidades Provinciales y Distritales son órganos de Gobierno Local con autonomía política, económica y administrativa en los asuntos de su competencia, la cual radica en la facultad de ejercer actos de gobierno administrativos y de administración.

Que, mediante Decreto Supremo N° 043-2004-PCM, se establecieron los Lineamientos para la elaboración y aprobación del Cuadro para Asignación de Personal - CAP de las entidades de la administración pública, cuya finalidad es generar la aprobación de un CAP que contenga una correcta definición de los cargos, acorde con la estructura orgánica de la entidad y con los diseños y estructura de la administración pública, que establece la Ley 27658, Ley Marco de Modernización de la Gestión del Estado, con el objetivo de priorizar y optimizar el uso de los recursos públicos.

Que, por Ordenanza Municipal N° 024-2007-MPCH, publicado en el Diario Oficial El Correo con fecha 05 de setiembre del 2007, se aprobó la nueva Estructura Orgánica de la Municipalidad Provincial de Chanchamayo.

Que, de conformidad con lo dispuesto por el artículo 15° de los Lineamientos para la elaboración y aprobación del Cuadro para Asignación de Personal - CAP del Decreto Supremo N° 043-2004-PCM; la aprobación del CAP es mediante Ordenanza Municipal.

Que, el Jefe de la Oficina de Planificación y Presupuesto, como órgano responsable de la elaboración y formulación del CAP, propone su aprobación para adecuarlo a la nueva Estructura Orgánica y Reglamento de Organización y Funciones de la Municipalidad.

Estando a lo expuesto y de conformidad a lo dispuesto en el artículo 40° de la Ley Orgánica de Municipalidades Ley 27972; el Concejo Municipal aprobó por voto mayoritario la siguiente:

ORDENANZA QUE APRUEBA EL CUADRO PARA ASIGNACIÓN DE PERSONAL - CAP DE LA MUNICIPALIDAD PROVINCIAL DE CHANCHAMAYO.

ARTÍCULO 1°.- Aprobar el Cuadro para Asignación de Personal - CAP de la Municipalidad Provincial de Chanchamayo, contenido en los Anexos en folios cuatro que forma parte integrante de la presente Ordenanza.

ARTÍCULO 2°.- Derogar toda disposición municipal que se oponga a la presente Ordenanza.

ARTÍCULO 3°.- La presente Ordenanza entrará en vigencia al día siguiente de su publicación, conforme a ley.

ARTÍCULO 4°.- Los Anexos en folios cuatro (04) a que se refiere el artículo primero, será publicado en la página web de la Municipalidad Provincial de Chanchamayo.

Regístrese, publíquese, y cúmplase.

JEMCH / DGJF.



Liv M. Haug Landmo
LIV M. HAUG LANDMO
ALCALDESA

MUNICIPALIDAD PROVINCIAL DE CHANCHAMAYO
 ORGANIGRAMA
 Aprobado con Acuerdo de Concejo N° 239-2007-MPCH

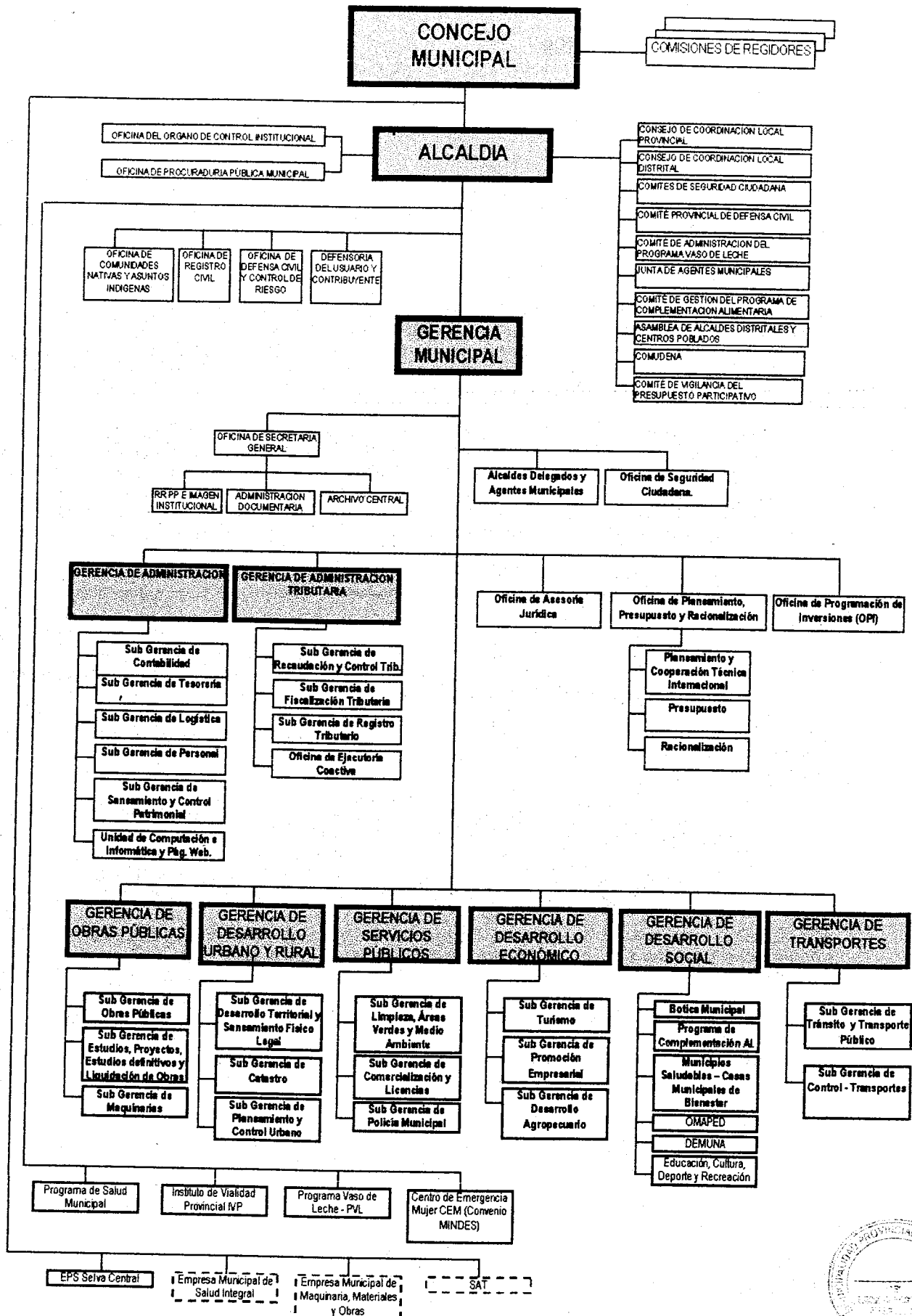

CUADRO PARA ASIGNACION DE PERSONAL - CAP 2007

En base al Organigrama Estructural aprobado por O.M. N° 024-2007-MPCH

0000003

I. DENOMINACION DEL ORGANO : ORGANO DE GOBIERNO
 I.1 DENOMINACION DE LA UNIDAD ORGANICA : CONCEJO MUNICIPAL

N°	CARGO ESTRUCTURAL	CODIGO	CLASIFICACIÓN	TOTAL	SITUACIÓN DEL CARGO		CONFIANZA
					O	P	
001	SECRETARIA COMISION DE REGIDORES	001-1-01	SPAP	1		X	
TOTAL UNIDAD ORGANICA				1	0	1	0

I. DENOMINACION DEL ORGANO : ORGANO DE GOBIERNO
 I.2 DENOMINACION DE LA UNIDAD ORGANICA : ALCALDÍA

N°	CARGO ESTRUCTURAL	CODIGO	CLASIFICACIÓN	TOTAL	SITUACIÓN DEL CARGO		CONFIANZA
					O	P	
002	ALCALDIA	001-2-01	FP	1	X		
003	SECRETARIA ALCALDIA	001-2-02	SPAP	1		X	
TOTAL UNIDAD ORGANICA				2	1	1	0

II DENOMINACION DEL ORGANO : ORGANO DE CONTROL INSTITUCIONAL
 II.1 DENOMINACION DE LA UNIDAD ORGANICA : AUDITORIA INTERNA

N°	CARGO ESTRUCTURAL	CODIGO	CLASIFICACIÓN	TOTAL	SITUACIÓN DEL CARGO		CARGO DE CONFIANZA
					O	P	
004	JEFE DE OFICINA DE CONTROL INSTITUCIONAL	002-1-01	SPEJ	1	X		
005	ASISTENTE DE OFICINA DE CONTROL INSTITUCIONAL	002-1-02	SPAP	1	X		
TOTAL UNIDAD ORGANICA				2	2	0	0

III DENOMINACION DEL ORGANO : ORGANO DE DEFENSA JUDICIAL
 III.1 DENOMINACION DE LA UNIDAD ORGANICA : PROCURADURIA PÚBLICA MUNICIPAL

N°	CARGO ESTRUCTURAL	CODIGO	CLASIFICACIÓN	TOTAL	SITUACIÓN DEL CARGO		CARGO DE CONFIANZA
					O	P	
006	PROCURADOR PÚBLICO MUNICIPAL	003-1-01	EC	1	X		X
007	ASISTENTE	003-1-02	SPAP	1		X	
TOTAL UNIDAD ORGANICA				2	1	1	1

IV DENOMINACION DEL ORGANO : DIRECCIÓN
 IV.1 DENOMINACION DE LA UNIDAD ORGANICA : GERENCIA MUNICIPAL

N°	CARGO ESTRUCTURAL	CODIGO	CLASIFICACIÓN	TOTAL	SITUACIÓN DEL CARGO		CARGO DE CONFIANZA
					O	P	
008	GERENTE MUNICIPAL	004-1-01	EC	1	X		X
009	SECRETARIA	004-1-02	SPAP	1		X	
TOTAL UNIDAD ORGANICA				2	1	1	1

V DENOMINACION DEL ORGANO : ORGANO DE COORDINACION Y PARTICIPACION
 V.1 DENOMINACION DE LA UNIDAD ORGANICA : ALCALDES DELEGADOS Y AGENTES MUNICIPALES

N°	CARGO ESTRUCTURAL	CODIGO	CLASIFICACIÓN	TOTAL	SITUACIÓN DEL CARGO		CARGO DE CONFIANZA
					O	P	
010	SECRETARIA ALCALDES DEL AGENTES MUNIC.	005-1-01	SPEJ	1		X	
TOTAL UNIDAD ORGANICA				1	0	1	0

V DENOMINACION DEL ORGANO : ORGANO DE COORDINACION Y PARTICIPACION
 V.2 DENOMINACION DE LA UNIDAD ORGANICA : SEGURIDAD CIUDADANA

N°	CARGO ESTRUCTURAL	CODIGO	CLASIFICACIÓN	TOTAL	SITUACIÓN DEL CARGO		CARGO DE CONFIANZA
					O	P	
011	RESPONSABLE DE SEGURIDAD CIUDADANA	005-2-01	SPEJ	1		X	
012	ASISTENTE	005-2-02	SPEJ	1		X	
TOTAL UNIDAD ORGANICA				2	0	2	0

VI DENOMINACION DEL ORGANO : ORGANO DE ASESORAMIENTO
 VI.1 DENOMINACION DE LA UNIDAD ORGANICA : OFICINA DE ASESORIA JURIDICA

N°	CARGO ESTRUCTURAL	CODIGO	CLASIFICACIÓN	TOTAL	SITUACIÓN DEL CARGO		CARGO DE CONFIANZA
					O	P	
013	JEFE DE OFICINA DE ASESORIA JURIDICA	006-1-01	SPEJ	1	X		X
014	ASISTENTE JURIDICO	006-1-02	SPAP	1	X		
015	ASISTENTE JURIDICO	006-1-03	SPAP	1		X	
TOTAL UNIDAD ORGANICA				3	2	1	1



VI DENOMINACION DEL ORGANOS : ORGANO DE ASESORAMIENTO
 VI.2 DENOMINACION DE LA UNIDAD ORGANICA : OFICINA DE PLAN.PRESUPUESTO Y RACIONALIZACIÓN

N°	CARGO ESTRUCTURAL	CODIGO	CLASIFICACIÓN	TOTAL	SITUACIÓN DEL CARGO		CARGO DE CONFIANZA
					O	P	
016	JEFE DE OFICINA DE PLANEAMIENTO, PPTO Y RACIONALIZACIÓN	006-2-01	EC	1	X		X
017	SECRETARIA	006-2-01	SPAP	1		X	
018	RESPONSABLE DE PLANEAMIENTO DE COOP. TECNICA	006-2-03	SPEJ	1		X	
019	RESPONSABLE DE PRESUPUESTO	006-2-04	SPEJ	1		X	
020	RESPONSABLE DE RACIONALIZACION	006-2-05	SPEJ	1		X	
TOTAL UNIDAD ORGANICA				5	1	4	1

VI DENOMINACION DEL ORGANOS : ORGANO DE ASESORAMIENTO
 VI.3 DENOMINACION DE LA UNIDAD ORGANICA : OFICINA DE PROGRAMACION DE INVERSIONES

N°	CARGO ESTRUCTURAL	CODIGO	CLASIFICACIÓN	TOTAL	SITUACIÓN DEL CARGO		CARGO DE CONFIANZA
					O	P	
021	JEFE DE OFICINA DE PROGRAMACION DE INVERSIONES	006-3-01	SPDS	1	X		
TOTAL UNIDAD ORGANICA				1	1	0	0

VII DENOMINACION DEL ORGANOS : ORGANO DE APOYO
 VII.1 DENOMINACION DE LA UNIDAD ORGANICA : OFICINA DE SECRETARIA GENERAL

N°	CARGO ESTRUCTURAL	CODIGO	CLASIFICACIÓN	TOTAL	SITUACIÓN DEL CARGO		CARGO DE CONFIANZA
					O	P	
022	JEFE DE OFICINA DE SECRETARIA GENERAL	007-1-01	EC	1	X		X
023	ASISTENTE SEC.GRAL. - (e) FOTOCOPIADORA	007-1-02	EC	1		X	
024	CONSERJE INTERNO Y EXTERNO	007-1-03	SPAP	1	X		
025	RESPONSABLE DE RR.PP. E IMAGEN INSTITUCIONAL	007-1-04	SPEJ	1		X	
026	RESPONSABLE DE ADMINISTRACIÓN DOCUMENTARIA	007-1-05	SPEJ	1	X		
027	RESPONSABLE DE ARCHIVO CENTRAL	007-1-06	SPEJ	1		X	
TOTAL UNIDAD ORGANICA				6	3	3	1

VII DENOMINACION DEL ORGANOS : ORGANO DE APOYO
 VII.2 DENOMINACION DE LA UNIDAD ORGANICA : GERENCIA DE ADMINISTRACIÓN

N°	CARGO ESTRUCTURAL	CODIGO	CLASIFICACIÓN	TOTAL	SITUACIÓN DEL CARGO		CARGO DE CONFIANZA
					O	P	
028	GERENTE DE ADMINISTRACION	007-2-01	EC	1	X		X
029	ASISTENTE	007-2-02	SPAP	1		X	
030-037	OBBEROS DE GUARDIANIAS	007-2-03	SPAP	8	X	X	
038	SUB GERENTE DE CONTABILIDAD	007-2-04	SPEJ	1	X		
039	ASISTENTE DE CONTABILIDAD	007-2-05	SPAP	1		X	
040	SUB GERENTE DE TESORERIA	007-2-06	SPEJ	1	X		
041	ASISTENTE DE TESORERIA	007-2-07	SPAP	1		X	
042	CAJERO	007-2-08	SPAP	1	X		
043	SUB GERENTE DE LOGISTICA	007-2-09	SPEJ	1	X		
044	ASISTENTE DE LOGISTICA	007-2-10	SPAP	1		X	
045	ENC. DE ADQUISICIONES Y COTIZADOR	007-2-11	SPAP	1		X	
046	RESPONSABLE DE ALMACEN	007-2-12	SPAP	1	X		
047	ASISTENTE DE ALMACEN	007-2-13	SPAP	1		X	
048	SUB GERENTE DE PERSONAL	007-2-14	SPEJ	1	X		
049	ASISTENTE DE PERSONAL	007-2-15	SPAP	1	X		
050	SUB GERENTE DE SAN. Y CONTROL PATRIMONIAL	007-2-16	SPEJ	1	X		
051	ASISTENTE DE SAN. Y CONTROL PATRIM.	007-2-17	SPEJ	1	X		
052	JEFE DE UNIDAD DE INFORMÁTICA	007-2-18	SPEJ	1	X		
053	TECNICO EN MANTEN.-REPARACIÓN DE COMPUTADOR	007-2-19	SPAP	1	X		
TOTAL UNIDAD ORGANICA				26	19	7	1

VII DENOMINACION DEL ORGANOS : ORGANO DE APOYO
 VII.3 DENOMINACION DE LA UNIDAD ORGANICA : GERENCIA DE ADMINISTRACIÓN TRIBUTARIA

N°	CARGO ESTRUCTURAL	CODIGO	CLASIFICACIÓN	TOTAL	SITUACIÓN DEL CARGO		CARGO DE CONFIANZA
					O	P	
054	GERENTE DE ADMINISTRACIÓN TRIBUTARIA	007-3-01	EC	1	X		X
055	SECRETARIA	007-3-02	SPAP	1	X		
056	AUXILIAR DE RENTAS	007-3-03	SPAP	1	X		
057	SUB GERENTE DE REC. Y CONTROL TRIB.	007-3-04	SPEJ	1	X		
058	ASISTENTE	007-3-05	SPEJ	1		X	
059	SUB GERENTE DE FISCALIZACIÓN TRIBUTARIA	007-3-06	SPEJ	1	X		
060	ASISTENTE	007-3-07	SPEJ	1		X	
061	SUB GERENTE DE REGISTRO TRIBUTARIO	007-3-08	SPEJ	1	X		
062	TECNICO ADMINISTRATIVO	007-3-09	SPAP	1	X		
063	JEFE DE OFICINA DE EJECUTORIA COACTIVA	007-3-10	SPEJ	1	X		
064	AUXILIAR COACTIVO	007-3-11	SPAP	1	X		
065	AUXILIAR COACTIVO	007-3-12	SPAP	1	X		
TOTAL UNIDAD ORGANICA				12	10	2	1



VIII DENOMINACION DEL ORGANOS : ORGANO DE LINEA
 VIII.1 DENOMINACION DE LA UNIDAD ORGANICA : GERENCIA DE OBRAS PUBLICAS

N°	CARGO ESTRUCTURAL	CODIGO	CLASIFICACIÓN	TOTAL	SITUACIÓN DEL CARGO		CARGO DE CONFIANZA
					O	P	
066	GERENTE DE OBRAS PUBLICAS	008-1-01	EC	1		X	X
067	SECRETARIA	008-1-02	SPAP	1		X	
068	SUB GERENTE DE OBRAS PUBLICAS	008-1-03	SPEJ	1	X		
069	ASISTENTE	008-1-04	SPEJ	1		X	
070	SUB GERENTE DE EST.PROY. EST. DEF. Y UQUID. OBRA	008-1-05	SPEJ	1		X	
071	SUB GERENTE DE MAQUINARIAS	008-1-06	SPEJ	1	X		
072-082	OPERADORES Y CHOFERES	008-1-07	SPAP	11	X	X	
TOTAL UNIDAD ORGANICA				17	11	6	1

VIII DENOMINACION DEL ORGANOS : ORGANO DE LINEA
 VIII.2 DENOMINACION DE LA UNIDAD ORGANICA : GERENCIA DE DESARROLLO URBANO Y RURAL

N°	CARGO ESTRUCTURAL	CODIGO	CLASIFICACIÓN	TOTAL	SITUACIÓN DEL CARGO		CARGO DE CONFIANZA
					O	P	
083	GERENTE DE DESARROLLO URBANO Y RURAL	008-2-01	EC	1	X		X
084	SECRETARIA	008-2-02	SPAP	1		X	
085	SUB GERENTE DE DES.TERRIT. Y SFL	008-2-03	SPEJ	1	X		
086	ASISTENTE	008-2-04	SPAP	1		X	
087	SUB GERENTE DE CATASTRO	008-2-05	SPEJ	1	X		
088	ASISTENTE	008-2-06	SPAP	1	X		
089	SUB GERENTE DE PLAN. Y CONTROL URBANO	008-2-07	SPEJ	1	X		
090	ASISTENTE	008-2-08	SPAP	1		X	
TOTAL UNIDAD ORGANICA				8	5	3	1

VIII DENOMINACION DEL ORGANOS : ORGANO DE LINEA
 VIII.3 DENOMINACION DE LA UNIDAD ORGANICA : GERENCIA DE SERVICIOS PÚBLICOS

N°	CARGO ESTRUCTURAL	CODIGO	CLASIFICACIÓN	TOTAL	SITUACIÓN DEL CARGO		CARGO DE CONFIANZA
					O	P	
091	GERENTE DE SERVICIOS PÚBLICOS	008-3-01	EC	1	X		X
092	SECRETARIA	008-3-02	SPAP	1		X	
093-095	OBRREROS AUXILIARES	008-3-03	SPAP	3	X		
096	SUB GERENTE DE LIMP.PUB.AREAS VERDES Y M.A.	008-3-04	SPEJ	1	X		
097-112	OBRREROS DE LIMP.PUB.PARQUES Y JARD.	008-3-05	SPAP	16	X		
113	SUB GERENTE DE COM. Y LICENCIAS	008-3-06	SPAP	1	X		
114	ASISTENTE	008-3-07	SPAP	1	X		
115	SUB GERENTE DE POLICIA MUNICIPAL	008-3-08	SPEJ	1	X		
116-119	POLICIAS MUNICIPALES	008-3-09	SPAP	4	X		
TOTAL UNIDAD ORGANICA				29	28	1	1

VIII DENOMINACION DEL ORGANOS : ORGANO DE LINEA
 VIII.4 DENOMINACION DE LA UNIDAD ORGANICA : GERENCIA DE DESARROLLO ECONOMICO

N°	CARGO ESTRUCTURAL	CODIGO	CLASIFICACIÓN	TOTAL	SITUACIÓN DEL CARGO		CARGO DE CONFIANZA
					O	P	
120	GERENTE DE DESARROLLO ECONOMICO	008-4-01	EC	1		X	X
121	SECRETARIA	008-4-02	SPAP	1		X	
122	ASISTENTE VENTA MATERIALES AGREGADOS	008-4-03	SPAP	1		X	
123	SUB GERENTE DE TURISMO	008-4-04	SPEJ	1	X		
124	SUB GERENTE DE PROMOCION EMPRESARIAL	008-4-05	SPEJ	1		X	
125	SUB GERENTE DE DESARROLLO AGROPECUARIA	008-4-06	SPEJ	1		X	
126	ASISTENTE	008-4-07	SPAP	1		X	
TOTAL UNIDAD ORGANICA				7	1	6	1

VIII DENOMINACION DEL ORGANOS : ORGANO DE LINEA
 VIII.5 DENOMINACION DE LA UNIDAD ORGANICA : GERENCIA DE DESARROLLO SOCIAL

N°	CARGO ESTRUCTURAL	CODIGO	CLASIFICACIÓN	TOTAL	SITUACIÓN DEL CARGO		CARGO DE CONFIANZA
					O	P	
127	GERENTE DE DESARROLLO SOCIAL	008-5-01	EC	1	X		X
128	ASISTENTE SOCIAL	008-5-02	SPAP	1		X	
129	RESPONSABLE DE BOTICA MUNICIPAL	008-5-03	SPEJ	1		X	
130	JEFE DE PROGRAMA DE COMPLEMENTACIÓN ALIME	008-5-04	SPEJ	1	X		
131	ALMACENERO DEL PCA	008-5-05	SPAP	1	X		
132	RESPONSABLE DE MUNIC.SALUD.-CAMUBIS	008-5-06	SPEJ	1		X	
133	RESPONSABLE DE OMAPED	008-5-07	SPEJ	1	X		
134	ASISTENTE DE OMAPED	008-5-08	SPAP	1		X	
135	RESPONSABLE DE DEMUNA	008-5-09	SPEJ	1	X		
136	BIBLIOTECARIA	008-5-10	SPAP	1		X	
137	RESPONSABLE DE EDUC.CULT.DEP. Y RECREACION	008-5-11	SPEJ	1		X	
TOTAL UNIDAD ORGANICA				11	5	6	1



0006

VIII DENOMINACION DEL ORGANOS : ORGANO DE LINEA
 VIII.6 DENOMINACION DE LA UNIDAD ORGANICA : GERENCIA DE TRANSPORTES

N°	CARGO ESTRUCTURAL	CODIGO	CLASIFICACIÓN	TOTAL	SITUACIÓN DEL CARGO		CARGO DE CONFIANZA
					O	P	
135	GERENTE DE TRANSPORTES	008-6-01	EC	1		X	X
139	ASISTENTE	008-6-02	SPAP	1		X	
140	SUB GERENTE DE TRANSITO Y TRAN PUBLICO	008-6-03	SPEJ	1	X		
141-142	INSPECTOR MUNICIPAL DE TRANSITO Y TRANSPORTE	008-6-04	SPAP	2	X		
143	SUB GERENTE DE CONTROL TRANSPORTES	008-6-05	SPEJ	1		X	
TOTAL UNIDAD ORGANICA				6	3	3	1

VIII DENOMINACION DEL ORGANOS : ORGANO DE LINEA
 VIII.7 DENOMINACION DE LA UNIDAD ORGANICA : OFICINA DE COMUNIDADES NATIVAS Y ASUNTOS INDIGENAS

N°	CARGO ESTRUCTURAL	CODIGO	CLASIFICACIÓN	TOTAL	SITUACIÓN DEL CARGO		CARGO DE CONFIANZA
					O	P	
144	RESPONSABLE DE OFICINA DE CC.NN Y ASUNTOS IN	008-7-01	SPEJ	1		X	
TOTAL UNIDAD ORGANICA				1	0	1	0

VIII DENOMINACION DEL ORGANOS : ORGANO DE LINEA
 VIII.8 DENOMINACION DE LA UNIDAD ORGANICA : OFICINA DE REGISTRO CIVIL

N°	CARGO ESTRUCTURAL	CODIGO	CLASIFICACIÓN	TOTAL	SITUACIÓN DEL CARGO		CARGO DE CONFIANZA
					O	P	
145	JEFE DE OFICINA DE REGISTRO CIVIL	008-8-01	SPEJ	1	X		
146	ENCARGADO DE ESTADISTICA Y ARCHIVO	008-8-02	SPAP	1	X		
147	OPERADOR DE FOTOCOPIADORA	008-8-03	SPAP	1	X		
3	SEPULTURERO	008-8-04	SPAP	1	X		
TOTAL UNIDAD ORGANICA				4	4	0	0

VIII DENOMINACION DEL ORGANOS : ORGANO DE LINEA
 VIII.9 DENOMINACION DE LA UNIDAD ORGANICA : OFICINA DE DEFENSA CIVIL Y CONTROL DE RIESGO

N°	CARGO ESTRUCTURAL	CODIGO	CLASIFICACIÓN	TOTAL	SITUACIÓN DEL CARGO		CARGO DE CONFIANZA
					O	P	
149	JEFE DE OFICINA DE DEFENSA CIVIL	008-9-01	SPEJ	1	X		
150	SECRETARIA	008-9-02	SPAP	1		X	
151	ALMACENERO	008-9-03	SPAP	1		X	
TOTAL UNIDAD ORGANICA				3	1	2	0

VIII DENOMINACION DEL ORGANOS : ORGANO DE LINEA
 VIII.10 DENOMINACION DE LA UNIDAD ORGANICA : DEFENSORIA DEL USUARIO Y CONTRIBUYENTE

N°	CARGO ESTRUCTURAL	CODIGO	CLASIFICACIÓN	TOTAL	SITUACIÓN DEL CARGO		CARGO DE CONFIANZA
					O	P	
152	RESPONSABLE DE DEFENSORIA DEL USUARIO Y CO	008-10-01	SPEJ	1		X	
TOTAL UNIDAD ORGANICA				1	0	1	0

DENOMINACION DEL ORGANOS : ORGANO DESCONCENTRADO
 DENOMINACION DE LA UNIDAD ORGANICA : PROGRAMA VASO DE LECHE

N°	CARGO ESTRUCTURAL	CODIGO	CLASIFICACIÓN	TOTAL	SITUACIÓN DEL CARGO		CARGO DE CONFIANZA
					O	P	
153	RESPONSABLE DEL PROGRAMA VASO DE LECHE	009-1-01	SPEJ	1	X		
154	ALMACENERO	009-1-02	SPEJ	1		X	
155	ASISTENTE	009-1-03	SPAP	1		X	
TOTAL UNIDAD ORGANICA				3	1	2	0

TOTAL GENERAL				155	100	56	13
----------------------	--	--	--	------------	------------	-----------	-----------

